

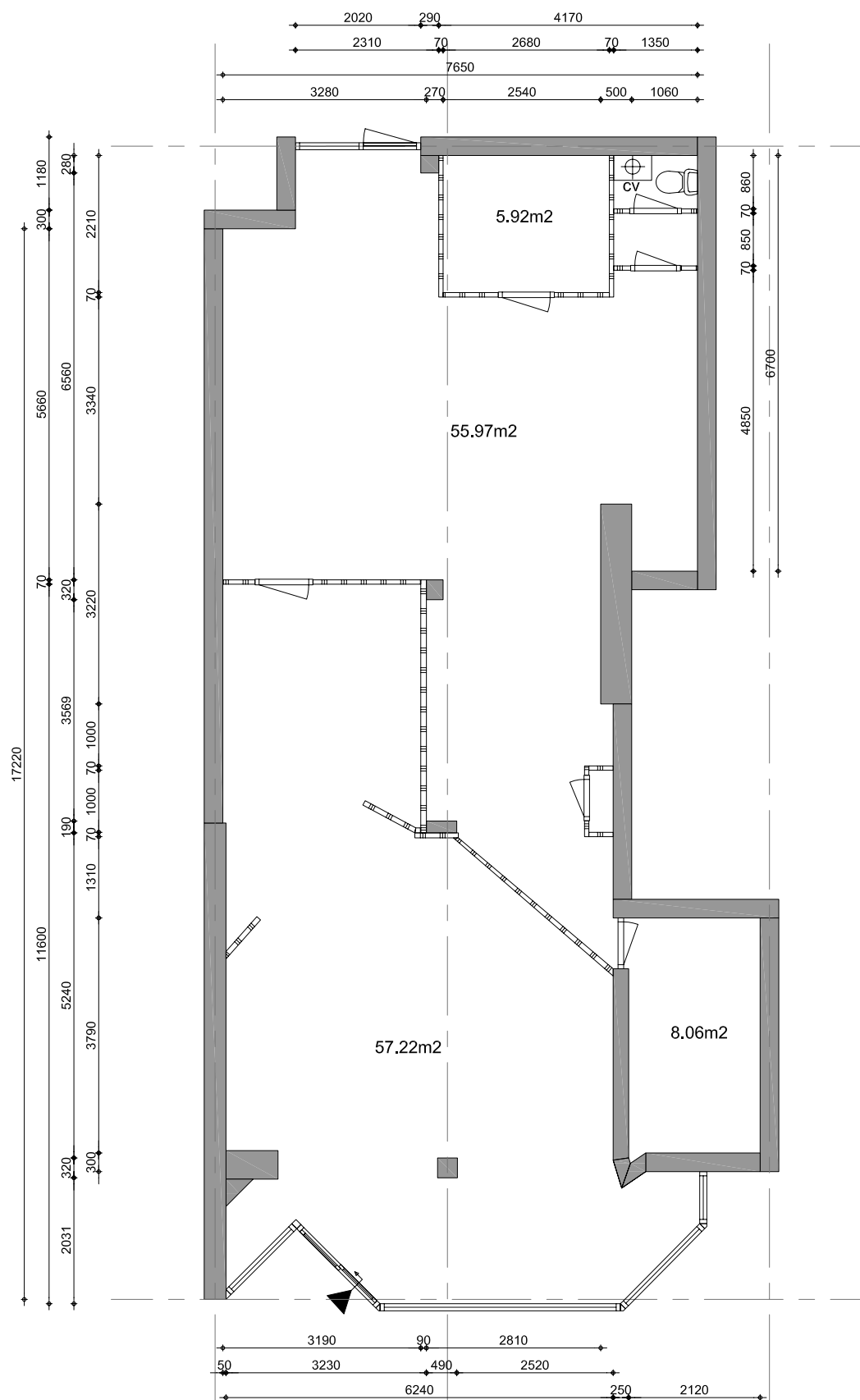





EIGEN HAARD



Renvooi

-  dragende wand (bepaald op basis van de dikte van de wand)
-  lichte scheidingswand/niet dragend (bepaald op basis van de dikte van de wand)
-  meterkast
-  opstelplaats cv-ketel

Dit project is berekend volgens de NEN 2580 (NL)
(Oppervlakten en inhouden van gebouwen), uitgave mei 2007.

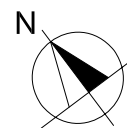

Maatvoering is in millimeters, en is slechts ter indicatie !
Alle op de tekening aangegeven maten zijn "circa" maten.
Er kunnen geen rechten aan de tekening worden ontleend

onderwerp		Lorentzplein 29 Begane grond				
getekend	Boparai Architectural Services NL Jacob Corneliszstraat 1, 1511 BM OOSTZAAN tel: +31 (0)75-6 555 555			schaal	vhe nr.	BVO
				1:100	1700000004	142.8 m2
datum	gewijzigd	gewijzigd	gewijzigd	gewijzigd	tekeningform	GO
16-04-10	05-05-10				A3	131.1 m2
						VVO
						128.5 m2

Arlandaweg 88, Postbus 67065, 1060 JB Amsterdam , telefoon nr. 020-6801801

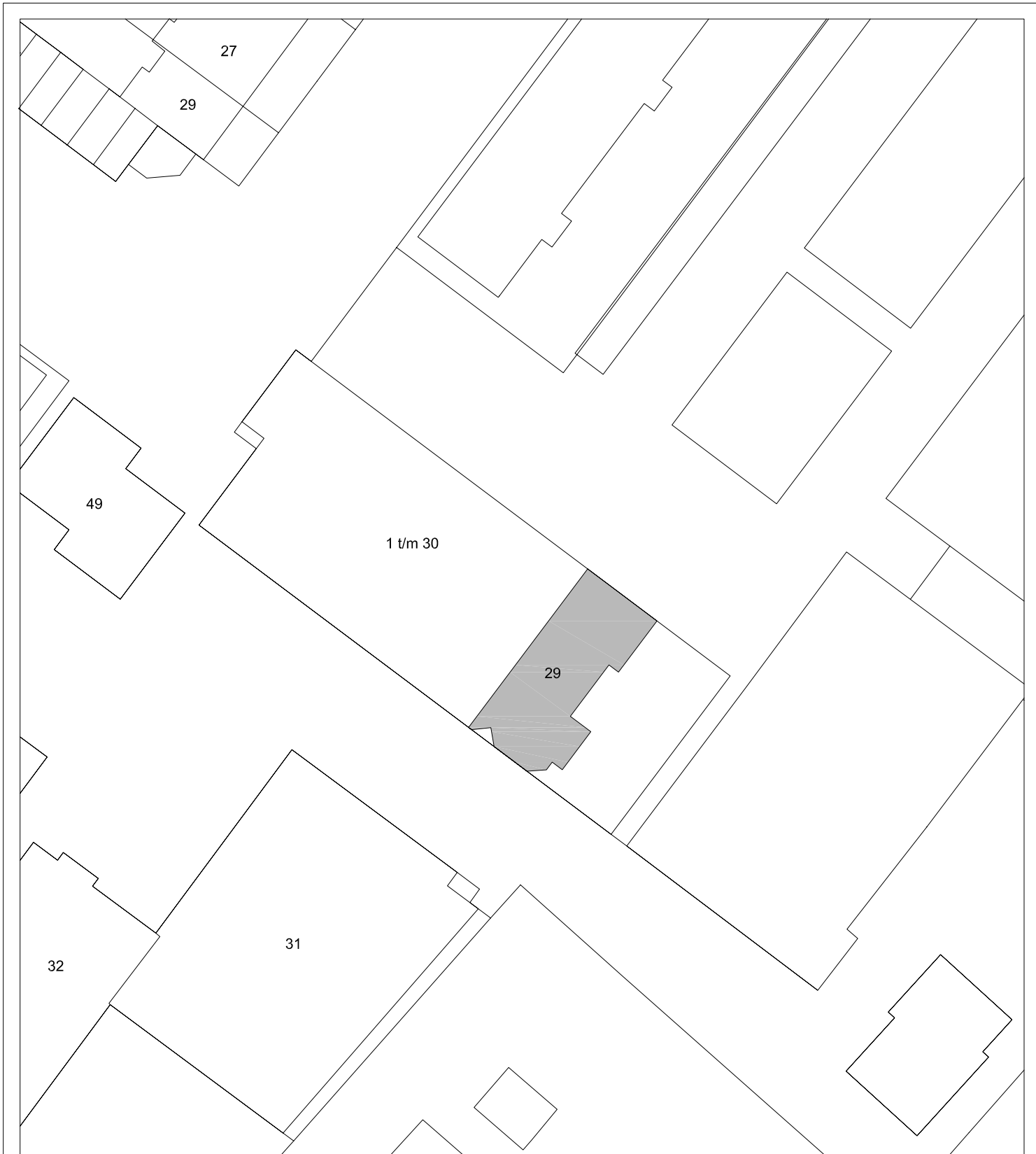

Maatvoering is in millimeters, en is slechts ter indicatie !
 Alle op de tekening aangegeven maten zijn "circa" maten.
 Er kunnen geen rechten aan de tekening worden ontleend

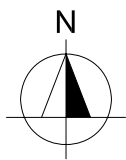

onderwerp							Lorentzplein 29	
							Situatie	
getekend						tekeningform		
Boparai Architectural Services NL						A3		
Jacob Corneliszstraat 1, 1511 BM OOSTZAAN								
tel: +31 (0)75-6 555 555								
datum	gewijzigd	gewijzigd	gewijzigd	gewijzigd	schaal	vhe nr.		
16-04-10	05-05-10				1:500	1700000004		

Arlandaweg 88, Postbus 67065, 1060 JB Amsterdam , telefoon nr. 020-6801801